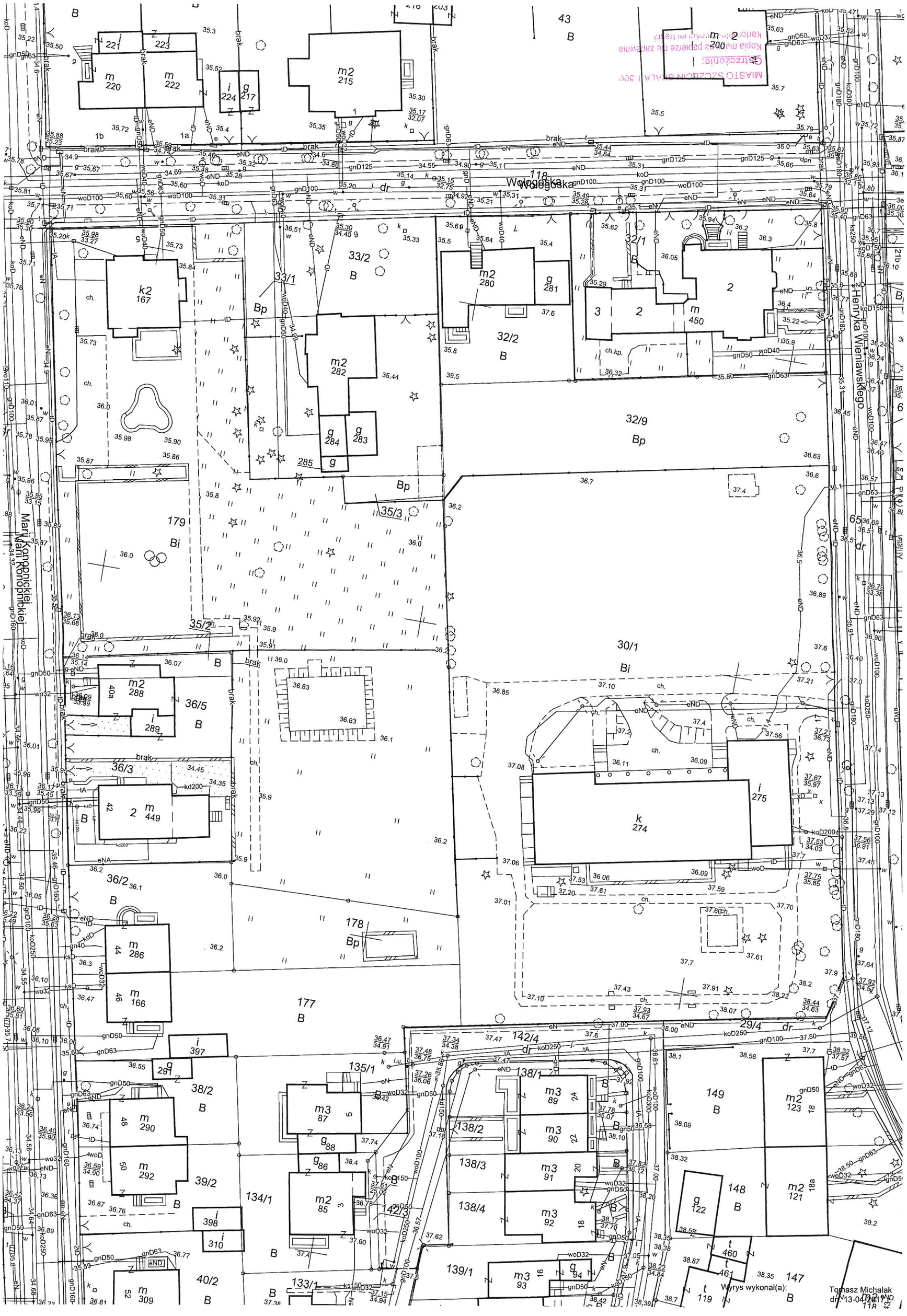
Wologoska
Henryka Wieniawskiego
Marii Konopnickiej
Wyrys wykonał(a):
Tomasz Michalak
dn. 13-04-2017